

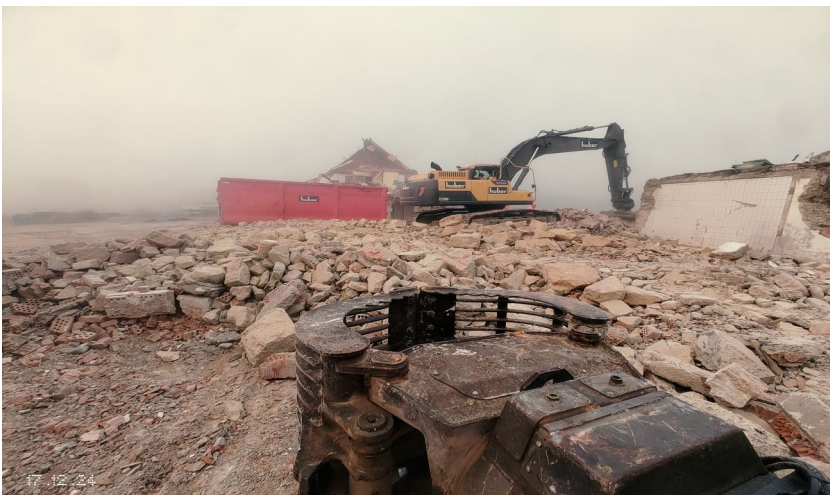

101583

## Rückbau Restaurant Krone, Aushub für Neubau Mehrfa- milienhaus, Stüsslingen

Rückbau, Baugrubenaushub



**ADRESSE:** Gynergasse 8, 4655 Stüsslingen

**AUFTRAGGEBER:** GK Providens AG,  
Solothurnerstrasse 11, 4600 Olten

**GESAMTPLANER:** Integral  
Baumanagement AG, Solothurnerstrasse  
11, 4601 Olten

**SPARTEN:** Rückbau und Demontagen,  
Aushub und Erdbau

**BAUZEIT:** Dezember 2024 bis März 2025

**BAUSUMME:** CHF 450'000.–

**PROJEKTLEITER:** Hugo Huber

**BAUFÜHRER:** Pascal Hoser

**BAUSTELLENCHIEF:** Serif Capar (Rückbau),  
Robert Baric (Baugrubenaushub)



### BESCHRIEB

- Rückbau ehemaliges Restaurant Krone
- Baugrubenaushub

### BESONDERHEITEN



**Gebr. Huber AG | Rückbau und Tiefbau**

Industriestrasse 132 | 5012 Wöschnau

T 062 858 00 00 | F 062 858 00 01

info@huber-bau.ch